

fiche D'INSCRIPTION ALSH 2025-2026

NOM ET PRÉNOM DE L'ENFANT:

SEXE : GARÇON FILLE

DATE DE NAISSANCE:...../...../..... AGE :.....

ECOLE:..... CLASSE:.....

QUOTIENT FAMILIAL :

N° D'ALLOCATAIRE :

N° DE SÉCURITÉ SOCIALE :



RÉGIME : PRESTATIONS PAR LA CAF ☐ PRESTATIONS PAR LA MSA ☐ AUTRES ☐

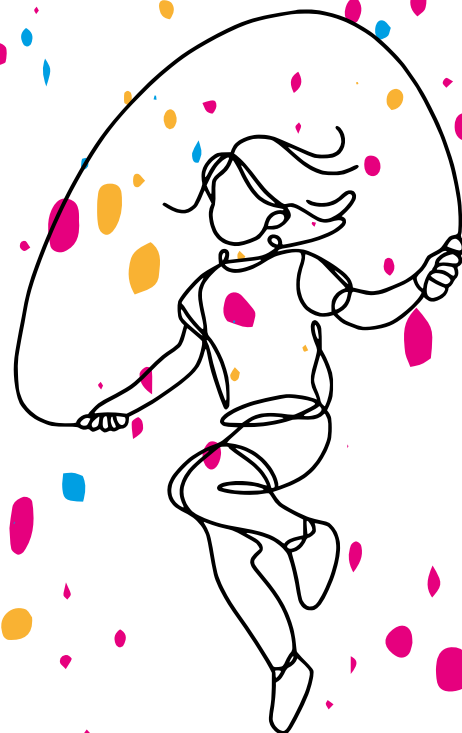

	Père	Mère	Tuteur
Nom Prénom			
Adresse			
E-mail			
N° Tel portable			
Profession			
Nom et adresse de l'employeur			

EN CAS DE DIVORCE OU DE SÉPARATION LES 2 PARENTS SONT-ILS TITULAIRES PLEINEMENT ET CONJOINTEMENT DE L'AUTORITÉ PARENTALE (COPIE DE L'ACTE) :
OUI OU NON

NOM, ADRESSE ET N° DE TEL DU MÉDECIN À CONTACTER EN CAS D'URGENCE :

.....

NOM, ADRESSE ET N° DE TEL D'UNE PERSONNE POUVANT ÊTRE CONTACTÉE EN CAS D'URGENCE EN DEHORS DES TUTEURS LÉGAUX :

.....

AVEZ-VOUS SOUSCRIT UNE RESPONSABILITÉ CIVILE POUR VOTRE ENFANT :

OUI NON

COMPAGNIE D'ASSURANCE :..... NUMÉRO DE POLICE :.....

J'AUTORISE MON ENFANT À QUITTER SEUL LE CENTRE (UNIQUEMENT POUR LES ENFANTS DE + DE 10 ANS)

OUI NON

LISTE DES PERSONNES QUE J'AUTORISE À VENIR CHERCHER MON ENFANT : (NOM PRÉNOM)

.....
.....
.....

UNE PIÈCE D'IDENTITÉ POURRAIT ÊTRE DEMANDÉE

EN OUTRE AYANT PRIS CONNAISSANCE DU FONCTIONNEMENT DE L' ACCUEIL DE LOISIRS DU CENTRE SOCIAL AGORA, JE SOUSSIGNÉ(E), RESPONSABLE LÉgal DE L'ENFANT INSCRIT CI-DESSUS.

- AUTORISE LE RESPONSABLE DE L'ACCUEIL À PRENDRE TOUTES LES DISPOSITIONS JUGÉES NÉCESSAIRES POUR L'ÉTAT DE L'ENFANT Y COMPRIS L'HOSPITALISATION, LES MESURES MÉDICALES, CHIRURGICALES ET ANESTHÉSIIQUES.
- CERTIFIE AVOIR PRIS CONNAISSANCE DU RÈGLEMENT INTÉRIEUR ET EN ACCEPTER LE CONTENU.
- AUTORISE MON ENFANT À PARTICIPER À L'ENSEMBLE DES ACTIVITÉS DE L'ACCUEIL DE LOISIRS Y COMPRIS LES ACTIVITÉS SPORTIVES ET LES SORTIES PÉDAGOGIQUES.
- AUTORISE L'UTILISATION DES DONNÉES PERSONNELLES ET DES DOCUMENTS PHOTOS OU VIDÉOS RÉALISÉS DANS LE CADRE DES ACTIVITÉS DE L'ACCUEIL DE LOISIRS. VOIR RÈGLEMENT INTÉRIEUR (*DROIT À L'IMAGE*)
- CERTIFIE SUR L'HONNEUR QUE LES INFORMATIONS PORTÉES SUR CETTE FICHE ET LA FICHE SANITAIRE SONT EXACTES.

INFORMATIONS IMPORTANTES :

HORAIRES :

MERCREDI : OUVERTURE DÈS 8H00 LE MATIN (PRISE EN CHARGE DU REPAS ET DU GOÛTER) ET FERMETURE À 18H00.

PLUSIEURS FORFAITS POSSIBLES :

- MATIN + REPAS (*A PARTIR DE 8H JUSQU'À 13H*)
- APRÈS-MIDI (*13H JUSQU'À 17H/18H*)
- JOURNÉE COMPLÈTE (*A PARTIR DE 8H JUSQU'À 17H/18H*)

GARDERIES FACTURÉES : DE 8H00 À 8H50 ET DE 17H15 À 18H00
LES PARENTS SONT INVITÉS À RESPECTER CES HORAIRES.

LE/...../.....

SIGNATURE "LU ET APPROUVÉ"

